

# Los Fondos FEDER y la Financiación de la Eficiencia Energética

ICO, 25 de abril 2018

## OBJETIVOS

Empleo para el 75% de las personas de 20 a 64 años

3% de inversión en I+D sobre el PIB de la UE

### Cambio climático y sostenibilidad energética

- ↓ **20%** emisiones de GEI que en 1990
- **20%** de energías renovables
- ↑ **20 %** la eficiencia energética

### Educación

- ↓ tasas de abandono escolar prematuro por debajo del **10%**
- Al menos un **40%** de las personas de 30 a 34 años completar estudios terciarios

### Pobreza y la exclusión social

- ↓ en **20 millones** al menos el nº de personas en situación o riesgo de pobreza y exclusión social

# ASIGNACIÓN POR FONDOS

## TOTAL = 38.536 MME

### FSE SIN FEAD, SIN YEI Y SIN CTE

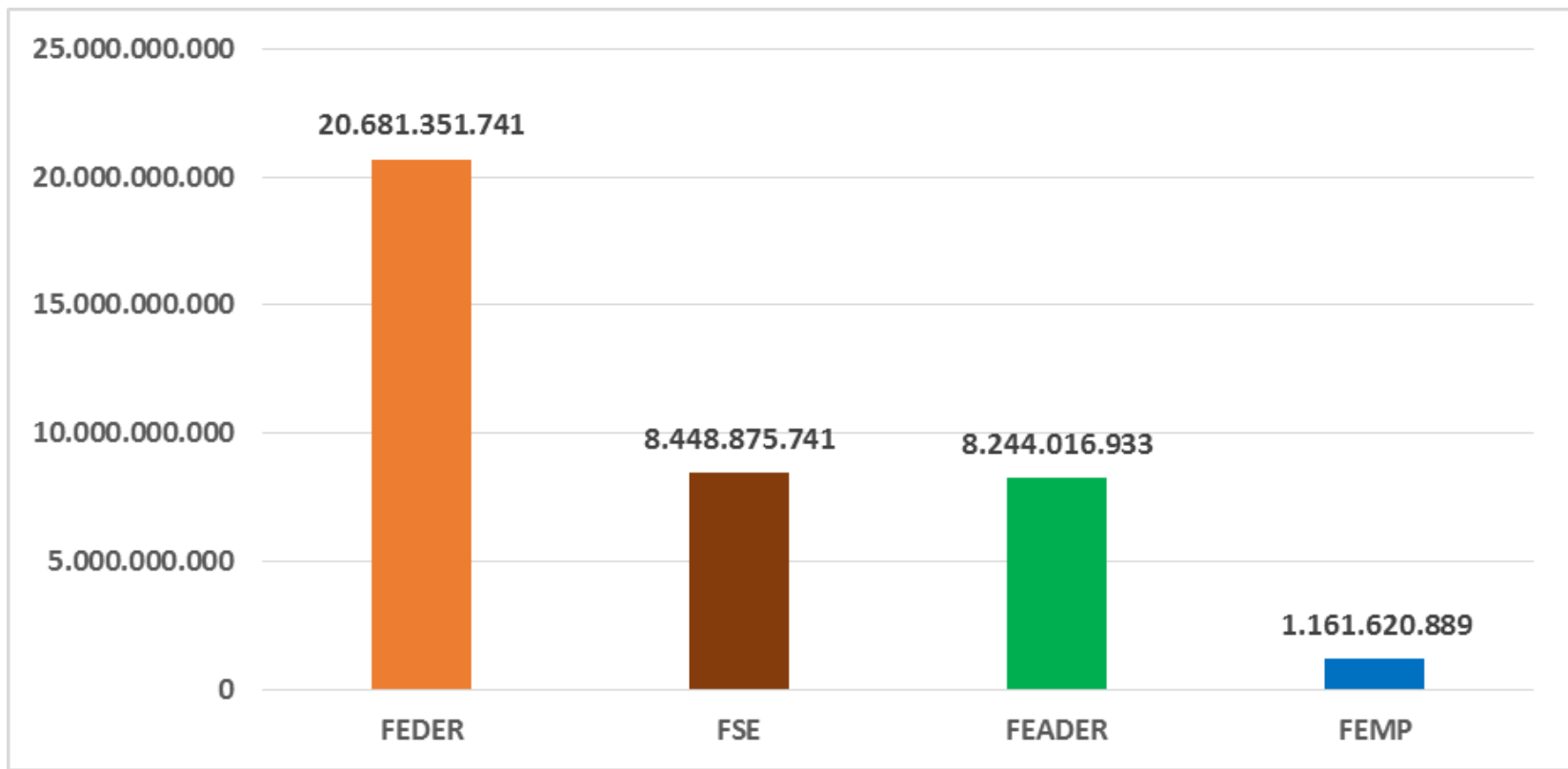

FEDER	FSE	FEADER	FEMP	Objetivo Temático
				1) I+D+I
				2) TIC
				3) Competitividad de las PYME
				4) Economía baja en carbono
				5) Cambio climático y prevención y gestión de Riesgos
				6) Medioambiente y eficiencia en uso de recursos
				7) Transporte sostenible
				8) Empleo
				9) Inclusión social y lucha contra la pobreza
				10) Educación
				11) Capacidad institucional

# CONCENTRACIÓN TEMÁTICA FEDER

**I+D+i**  
**PYMES**  
**TIC**  
**E. B. Carbono**

■ Más desarrollada  
■ Transitoria  
■ Menos desarrollada

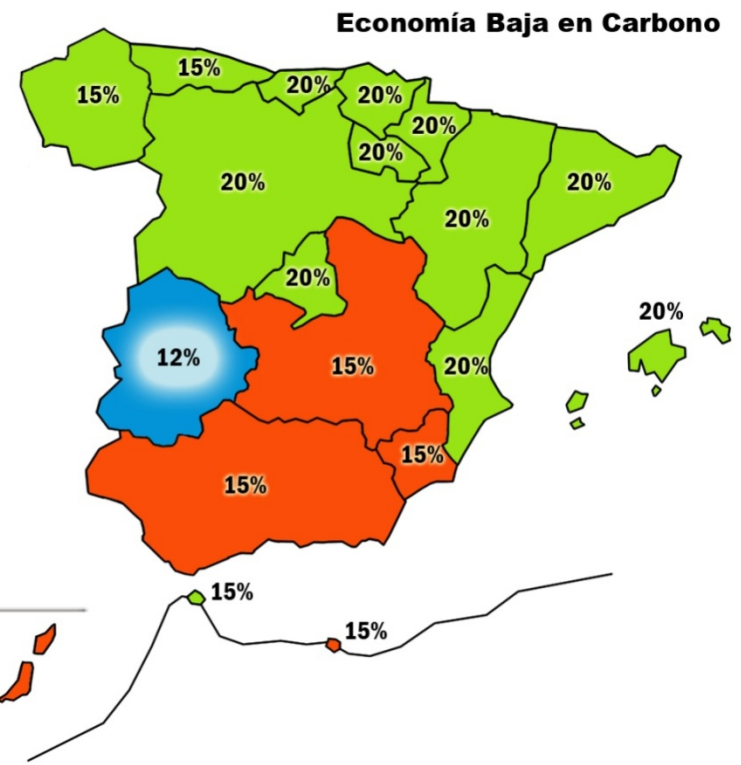
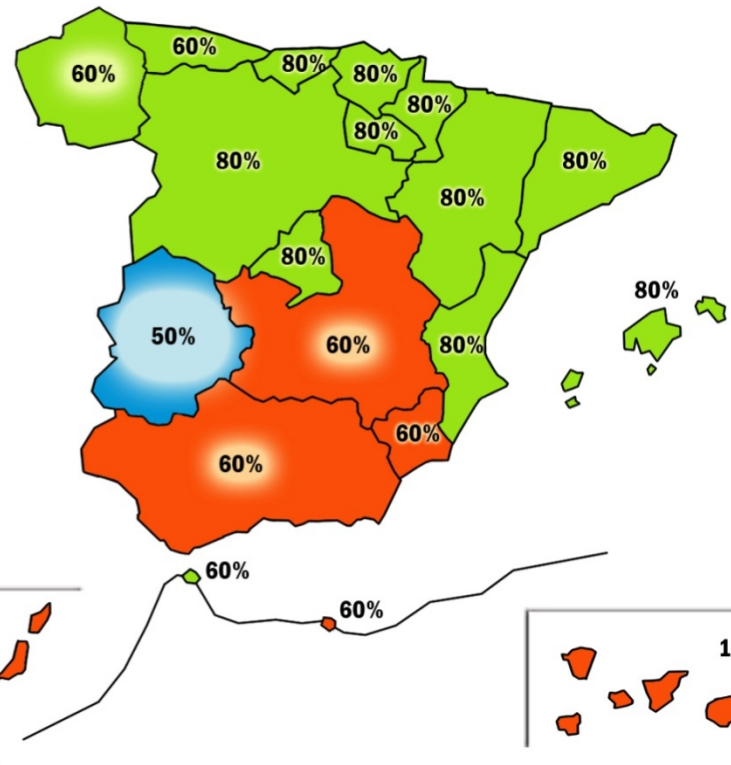

# AYUDA FEDER POR OBJETIVO TEMÁTICO EN %

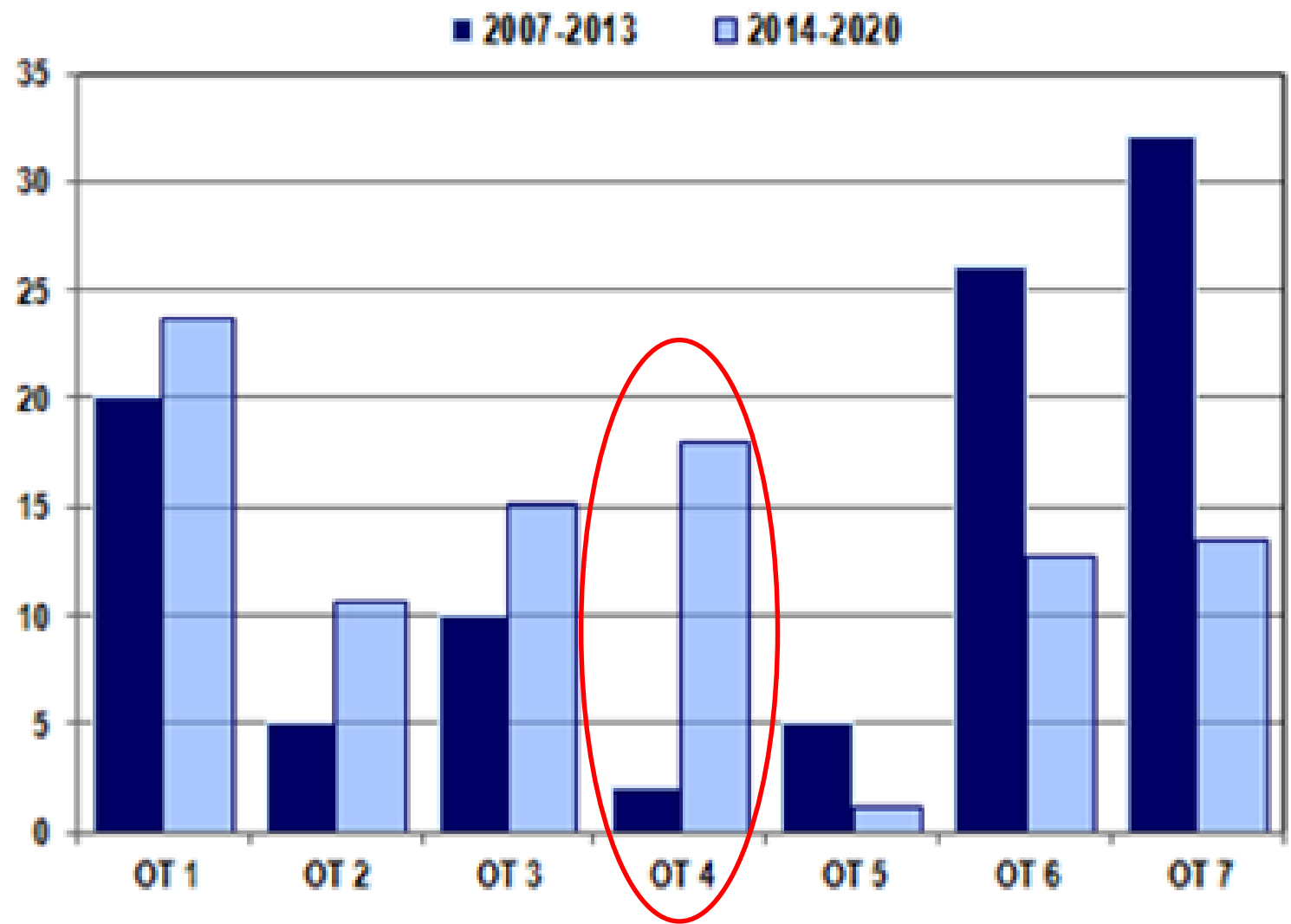

# PO REGIONALES Y PLURI REGIONALES

Nº	PROGRAMA OPERATIVO	Ámbito	OBJETIVOS TEMATICOS
<b>1</b>	<b>PO de España (POPE)</b>	Plurirregional (AGE)	I+D+i, TIC, PYMES, EBC, MA, TRANSPORTES, URBANO
<b>1</b>	<b>Iniciativa PYME</b>	Plurirregional (BEI)	PYME
<b>19</b>	<b>Regionales</b>	Regional	TODOS

# FEDER POR OBJETIVO TEMÁTICO

## 20.681 MM€

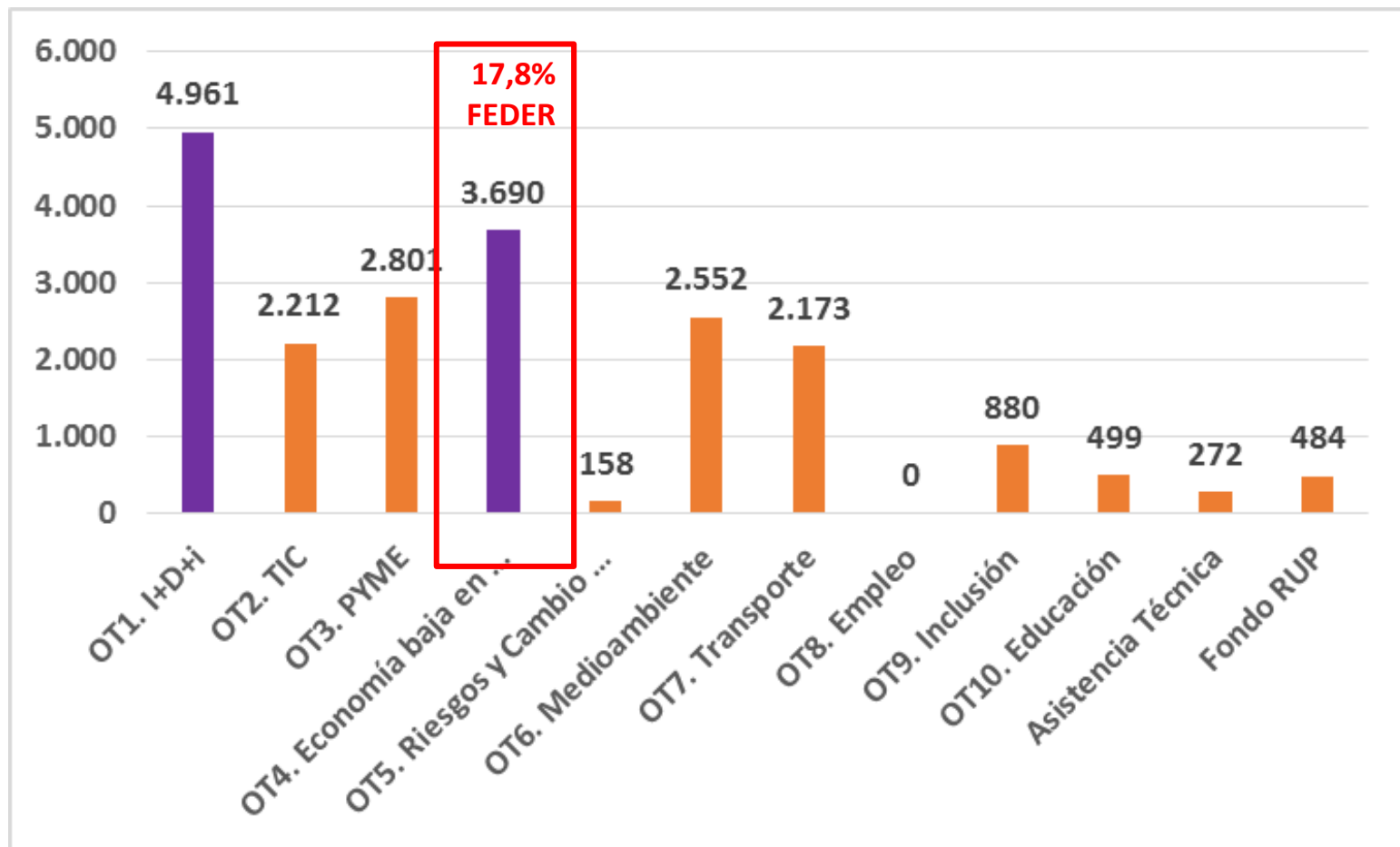



## ASIGNACIÓN FINANCIERA 10.004 MEUR

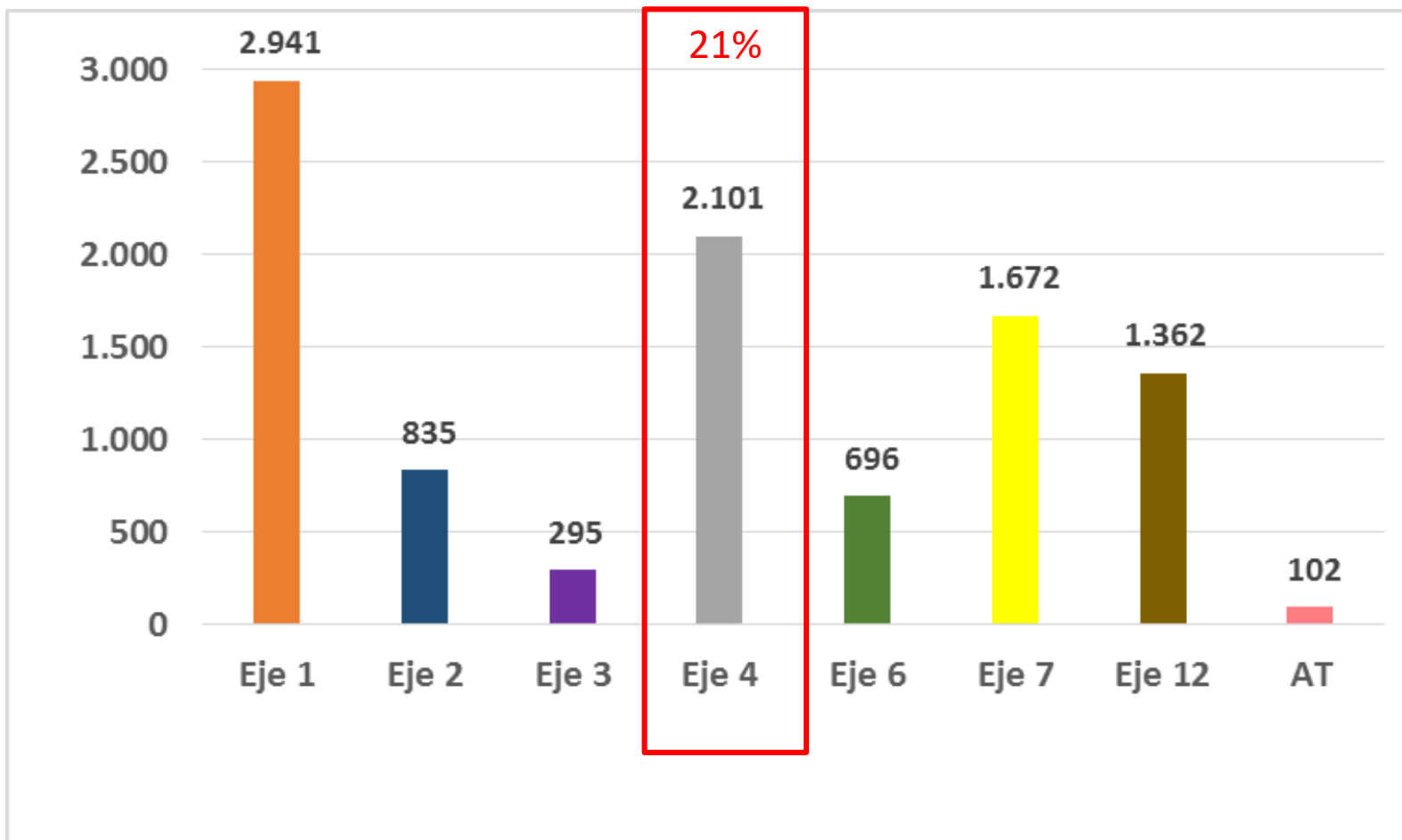

# Actuaciones POPE (OT4)

## Objetivo Temático 4 (EBC): 2.100 M€ en ayuda FEDER

- **Renovables:**
  - Renovables eléctricas para producción de electricidad (eólica y fotovoltaica, especialmente en zonas insulares)
  - Renovables eléctricas autoconsumo
  - Renovables térmicas (biomasa, biogás, solar térmica, ...)
  - I+D+I en renovables
- **Eficiencia (Directiva de Eficiencia Energética)**
  - Vivienda (renovaciones integrales mejora 1 letra)
  - Edificios públicos (renovaciones integrales mejora 1 letra)
  - Empresas industriales
  - Empresas del sector servicios
- **Proyectos de EBC en municipios**
  - Proyectos de ahorro y eficiencia energética (alumbrado, edificios municipales,...)
  - Movilidad urbana sostenible

# Evaluación ex ante IF en Eficiencia Energética

*De acuerdo con lo dispuesto en el **Acuerdo de Asociación**, se debe realizar una evaluación ex ante sobre la conveniencia de acometer las actuaciones en eficiencia energética a través de instrumentos financieros a partir del 31 de diciembre de 2017.*

*Esta evaluación ex ante ha identificado tres posibles **sectores objetivo**:*

SECTOR	DEMANDA POTENCIAL	PROBLEMÁTICA
<b>Viviendas</b>	9.000 M€año	<ul style="list-style-type: none"> <li>• Necesidad de combinación con ayudas</li> <li>• Riesgo Comunidades de propietarios</li> </ul>
<b>Sector público</b>	1.400 M€año	<ul style="list-style-type: none"> <li>• Restricciones en acceso al crédito</li> <li>• Sector ESEs aún no desarrollado</li> </ul>
<b>Sector empresarial</b>	3.500 M€año	<ul style="list-style-type: none"> <li>• Competencia con otros instrumentos</li> </ul>

# Posibles Instrumentos Financieros (Conclusiones del estudio Ex Ante)

Los instrumentos financieros propuestos son:

- 1) IF de Garantía en el sector de vivienda residencial
- 2) IF de Garantía en el sector empresarial
- 3) IF de Capital para proyectos mediante contratos de servicios energéticos

Los tres instrumentos podrían **combinar los recursos FEDER con FEIE/Juncker (Art.38.1.c del CPR introducido por el Reglamento *Omnibus*)** aprovechando la tasa de cofinanciación prevista del 100%.

Se recomienda **combinar IF y subvenciones** en tres maneras:

- **Ayudas a nivel del IF para apoyo técnico y bonificación de intereses**
- **Asistencia técnica** para promoción del IF
- **Combinación de IF y subvenciones de capital.** Muy complejo pero fundamental para sector vivienda

# Posible estructura de Instrumento de Garantía para Eficiencia en Empresas (propuesta de IDAE)

*(Pendiente de Omnibus y de definición con entidades financieras)*

- **Contribución FEDER primera pérdida: 75** millones de euros que cubrirían el 20% de la cartera de préstamos
- **Garantía FEIE (Juncker) (187,5** millones de euros) que cubriría el 50% de la cartera

---

**Contribución Fondos EIE (FEDER) al nivel del IF para bonificar intereses y/o apoyo técnico (25 millones)**

---

La cartera **total de préstamos** se espera que sea de **375 millones** de euros (4X)

---

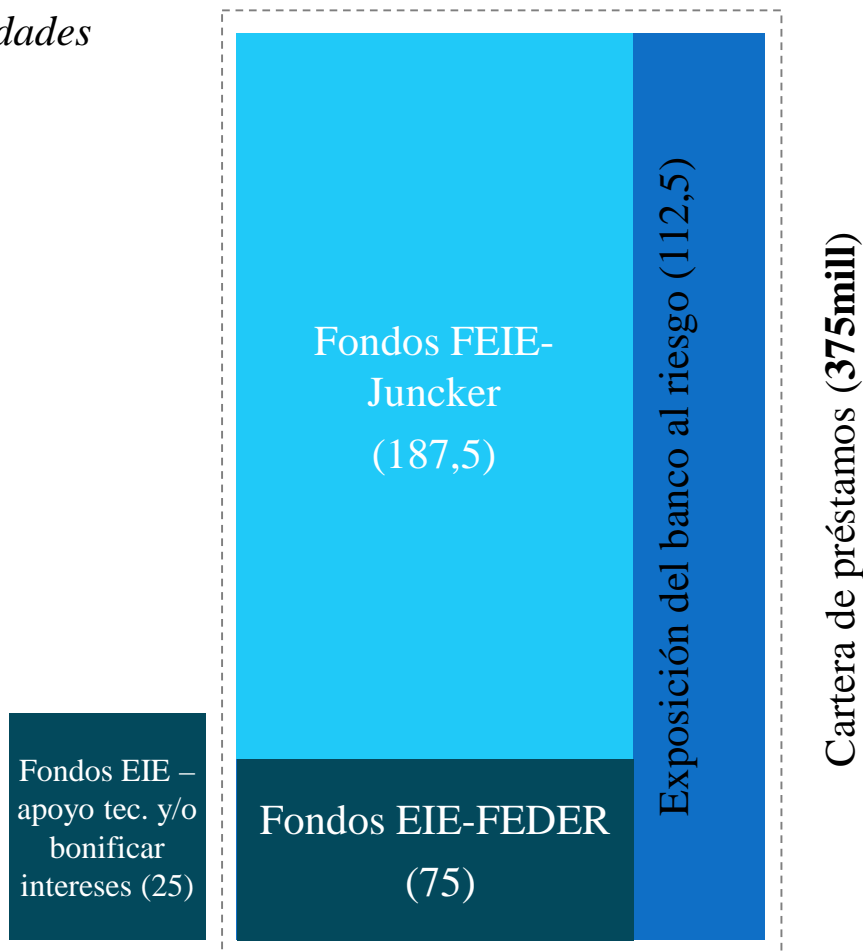

***¡Gracias!***  
**Una manera de hacer Europa**

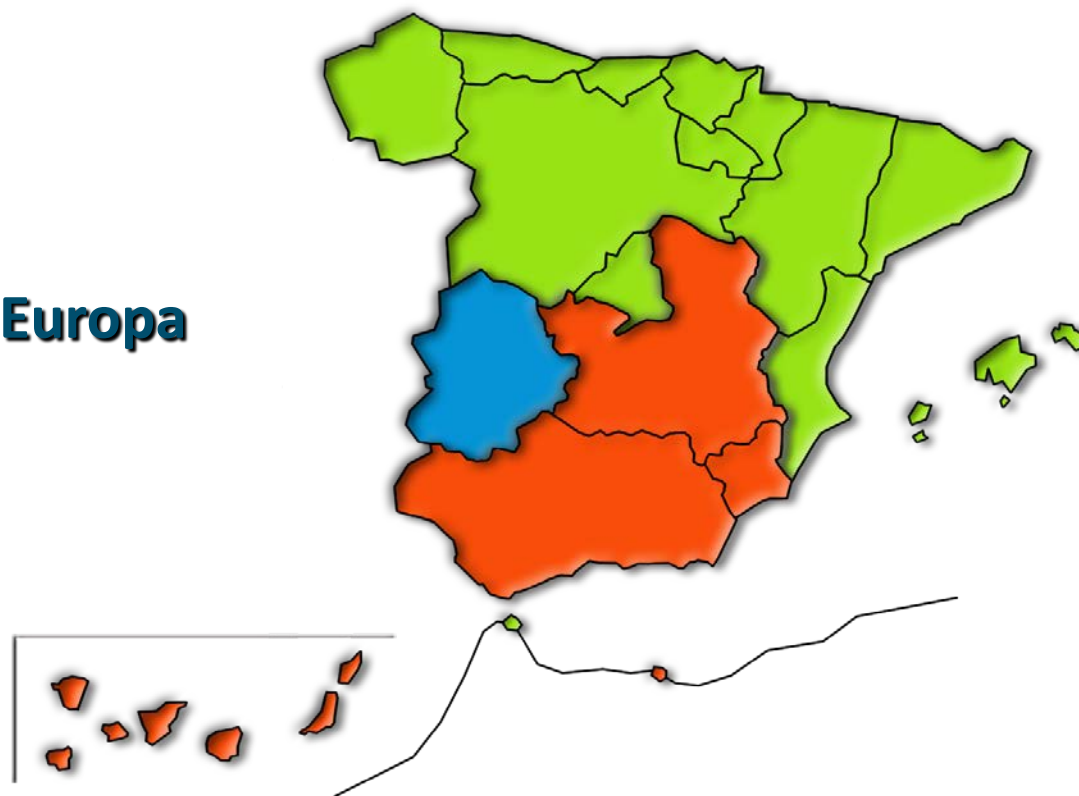

[www.dgfc.sepg.minhfp.gob.es](http://www.dgfc.sepg.minhfp.gob.es)